



gemeente
Zoetermeer

Rekening in één oogopslag

















Wat staat er in de jaarrekening?

In de jaarrekening ziet u waar de gemeente in 2023 geld aan heeft uitgegeven. Met de jaarrekening legt het college van burgemeester en wethouders financiële verantwoording af over het vorige jaar.

582

MILJOEN

Uitgaven

	Inkomensondersteuning	€ 105
	Jeugd (onder andere Jeugdzorg)	€ 81
	Zorg (onder andere Wmo)	€ 56
	Bedrijfsvoering	€ 47
	Onderhoud infrastructuur	€ 45
	Verrekening tussen reserves	€ 87
	Ontwikkelingen in de stad	€ 34
	Onderwijs (huisvesting)	€ 28
	Vrije tijd en cultuur	€ 21
	Veiligheid en brandweer	€ 19
	Dienstverlening en bestuur	€ 18
	Inzameling van afval	€ 13
	Sport(accommodaties)	€ 10
	Riolering	€ 9
	Economie	€ 2
	Overig	€ 7

592

MILJOEN

Inkomsten

	Rijk (bijdrage van de rijksoverheid)	€ 353
	Grondopbrengsten	€ 27
	OZB (onroerendezaakbelasting)	€ 44
	Heffingen	€ 35
	Verrekening tussen reserves	€ 87
	Overig	€ 46



Verdeling inkomsten in miljoenen

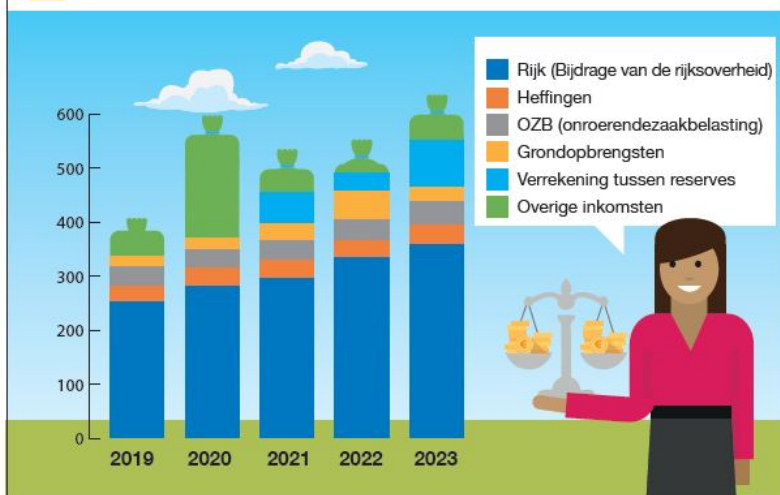

Toelichting

De gemeente ontvangt de meeste inkomsten vanuit het rijk. In 2020 waren de overige inkomsten hoog door de verkoop van de aandelen van Eneco. Een verrekening tussen reserves is geld dat is verschoven tussen budgetten uit reserves. Dit geld staat bij de inkomsten en uitgaven, omdat dat wettelijk verplicht is. In 2023 is de reserve investeringsfonds 2030 samengevoegd met de reserve fonds Zoetermeer 2040.



Woonlasten meerpersoonshuishouden

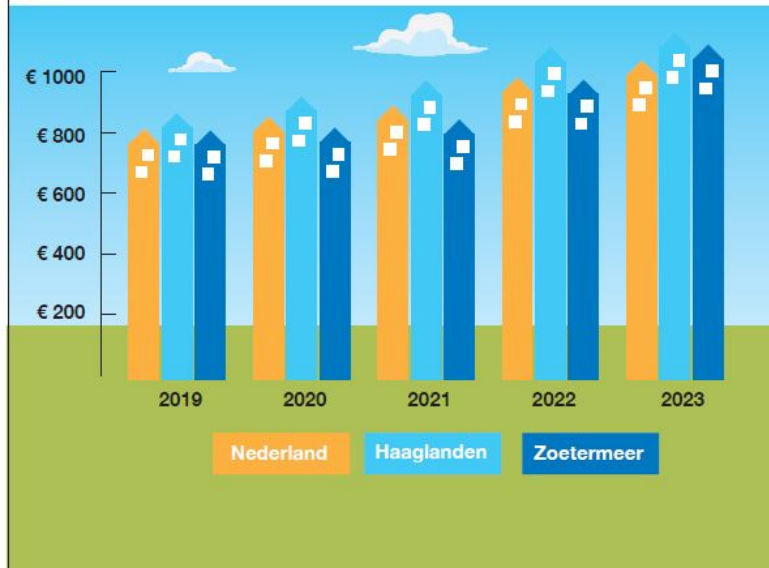

Toelichting

De woonlasten bestaan uit gemiddeld betaalde OZB (onroerendezaakbelasting), afvalstoffenheffing en rioolheffing. In Zoetermeer zijn de woonlasten gemiddeld lager vergeleken met gemeenten in de regio.

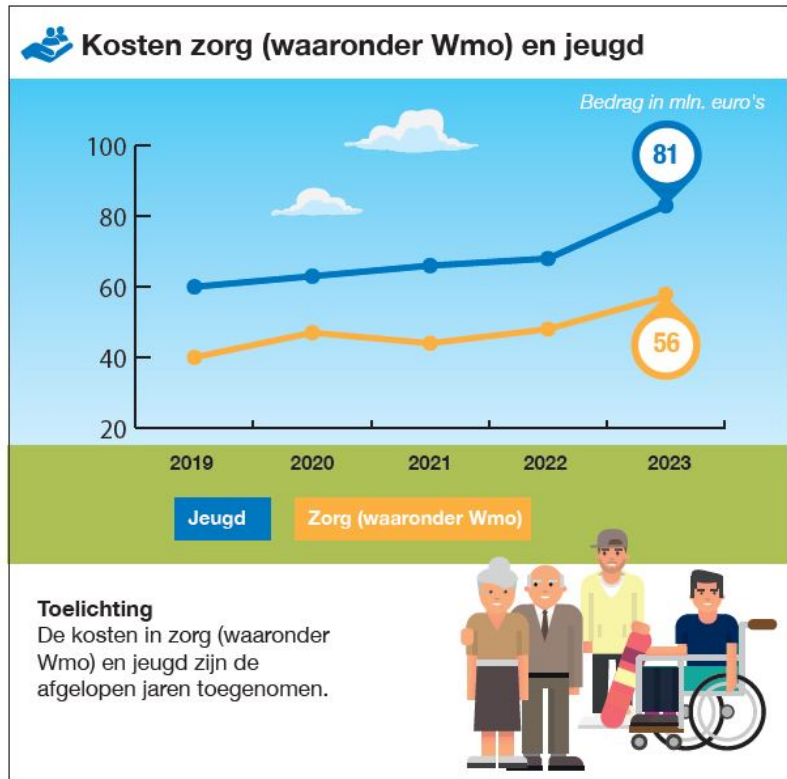

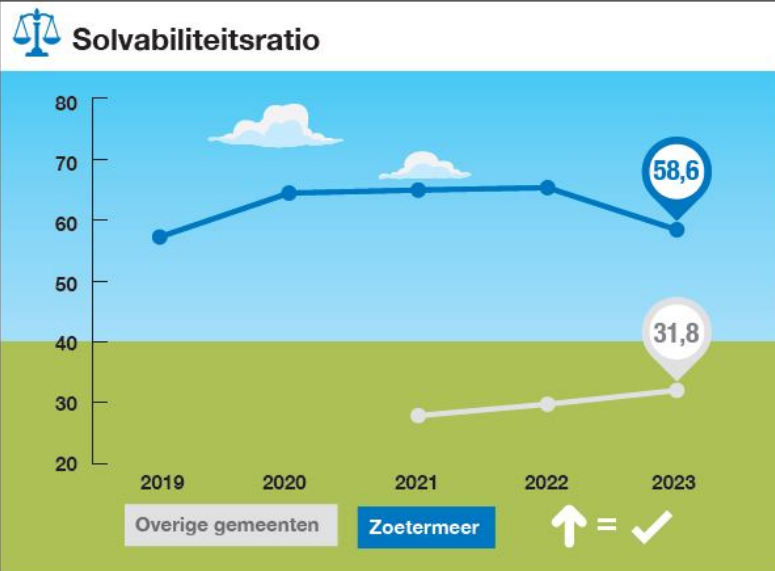

Toelichting

De verhouding tussen bezittingen en schulden bepaalt of de gemeente in staat is om schulden af te lossen. Bij een hoger getal hoeft de gemeente minder te lenen. Zoetermeer staat er beter voor dan andere gemeenten van vergelijkbare omvang.

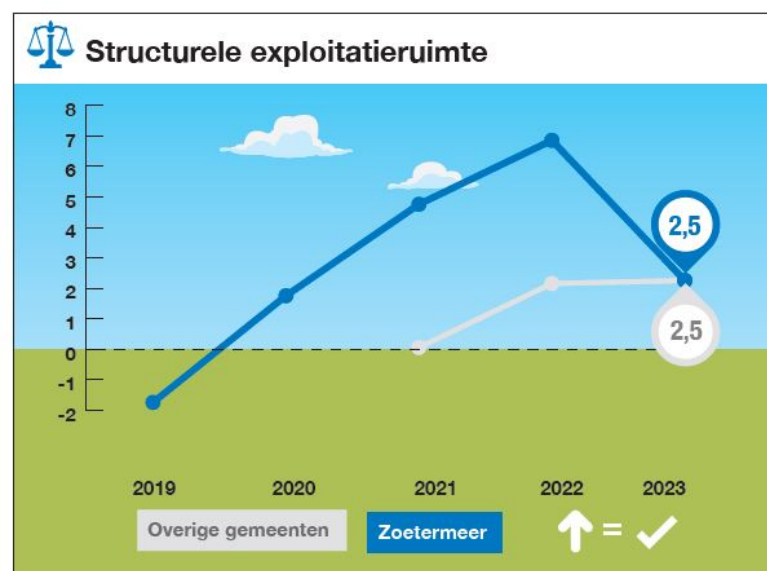

Toelichting

Het betreft de structurele ruimte in de begroting ten opzichte van de inkomsten.

Netto schuldquote

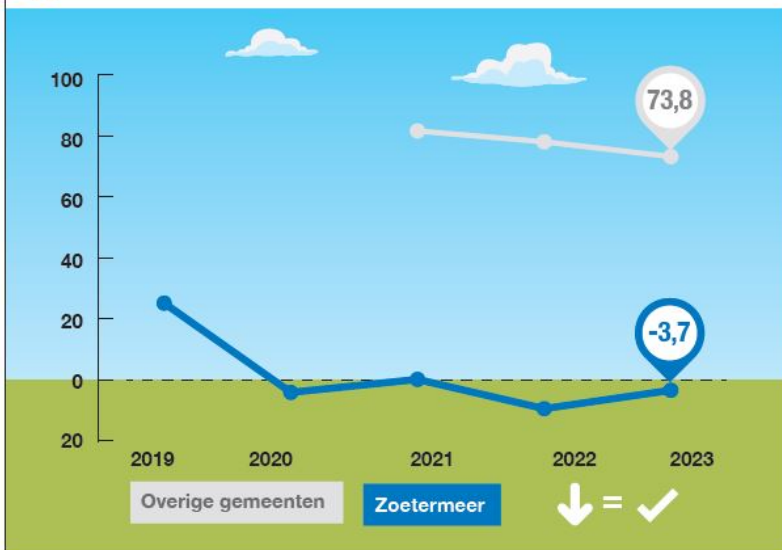

Toelichting

De netto schuldquote geeft aan of de gemeente de schulden en de rente kan betalen. Zoetermeer heeft vergeleken bij gemeenten van gelijke omvang weinig schuld.

Kengetal grondexploitatie

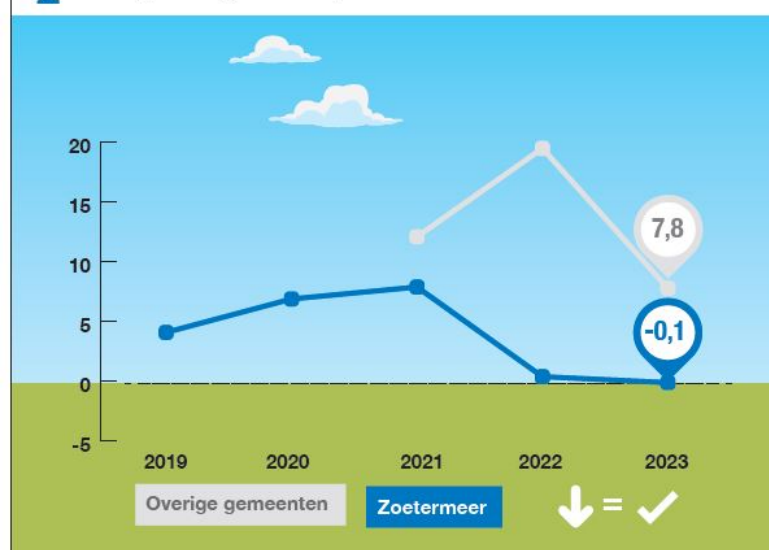

Toelichting

Dit kengetal geeft de verhouding aan van de inkomsten door de verkoop van grond vergeleken met de totale inkomsten. Een laag getal betekent dat de gemeente niet erg afhankelijk is van die inkomsten. In veel andere gemeenten is dit kengetal hoger. In Zoetermeer is het risico dus relatief laag.

